Abteilung Hochbau/Planung
Hochbau/Planung

Stefan Stadler
033 439 43 61
stefan.stadler@steffisburg.ch

gemeinde steffisburg

Sperrung Aumattweg bis 02. September 2024

Wie bereits im Informationsschreiben vom 24. Juni 2024 angekündigt, muss der Aumattweg als Verkehrsweg vorübergehend bis 02. September 2024 gesperrt werden.
Das nördliche Trottoir der Zulgstrasse wird während der Sperrung des Aumattweges für Fussgänger wieder freigegeben.
Die Schüler/innen Kindergarten Au und Schulanlage Au, sowie Musterplatz, müssen wegen den Bauarbeiten im Schönauweg [B] beim neuen Fussgängerstreifen, Bereich Aula Schönau, auf das südliche Trottoir der Zulgstrasse wechseln.

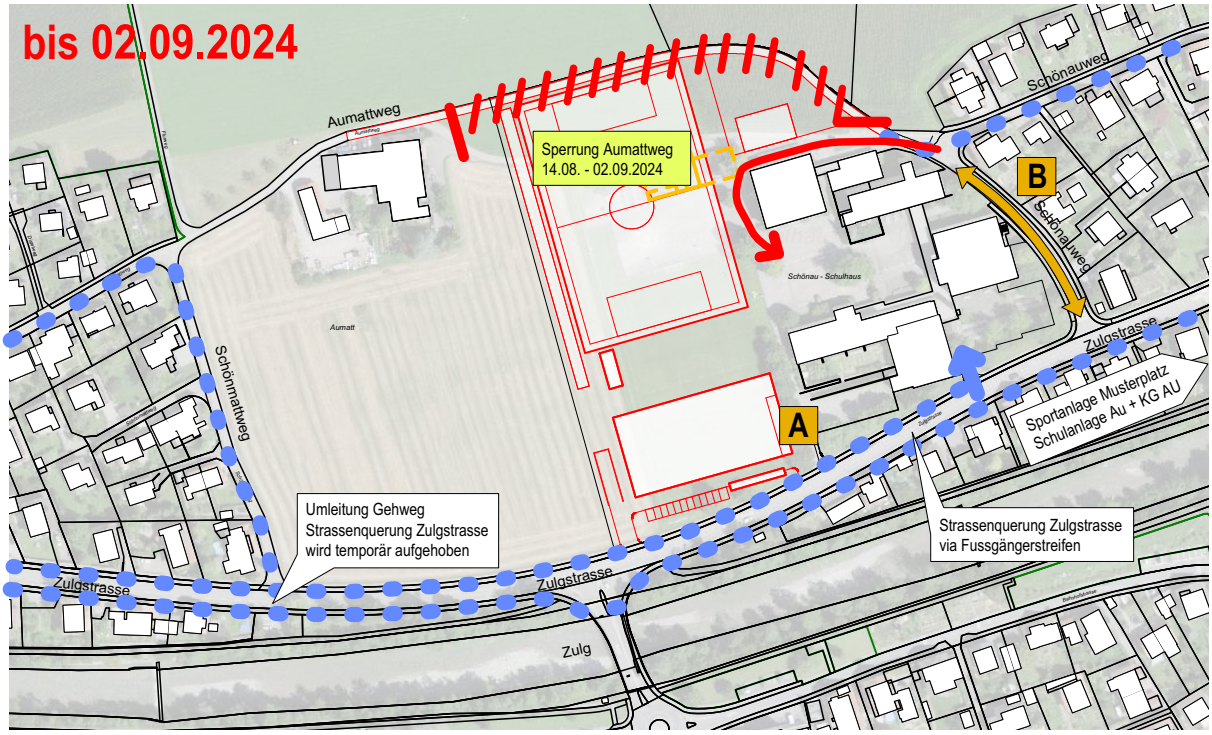

sicherer Schulweg

prov. Zufahrt für PW

A Zugang, Zufahrt
24.06.24. - 30.08.2026
gesperrt (2 Jahre)

B Schönauweg
Kanalisationssanierung
19.08. - 31.10.2024
temp. gesperrt
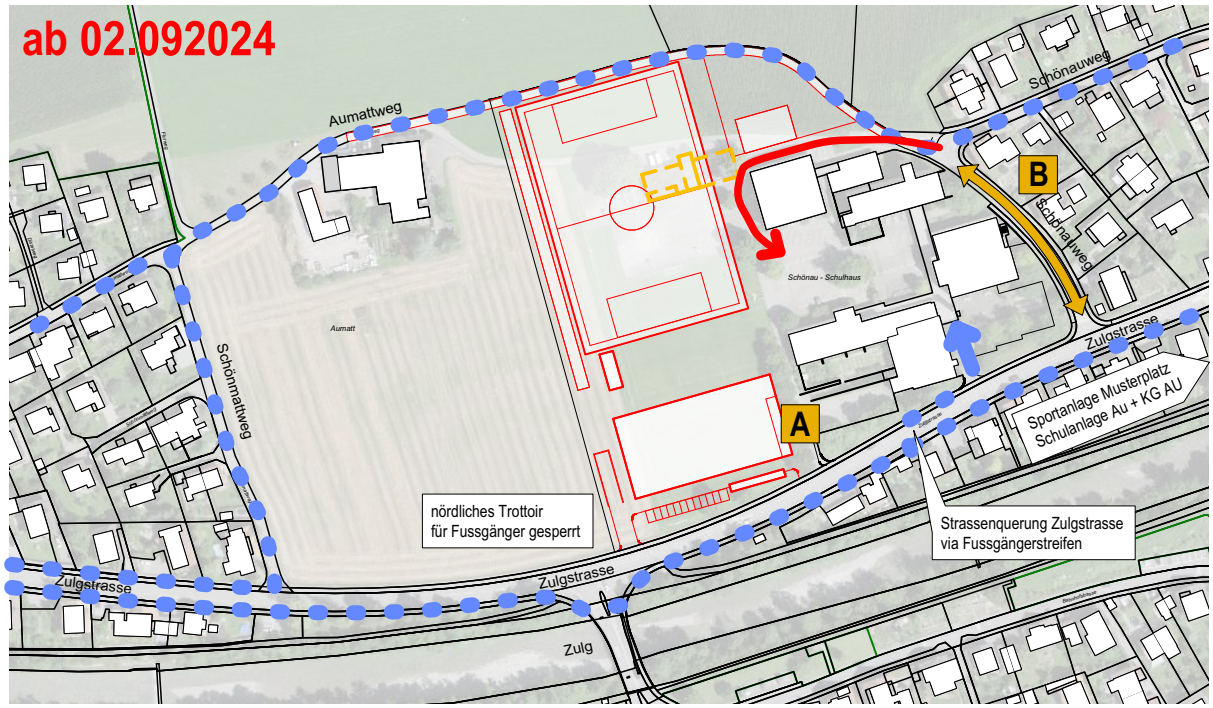
Sobald die Sperrung des Aumattweges aufgehoben ist, kann der Aumattweg wieder durchgehend als sicherer Schulweg benutzt werden.
Im Gegenzug wird das nördliche Trottoir der Zulgstrasse im Bereich der Baustelle wieder gesperrt, weil die Baustellenzufahrt [A] in Betrieb genommen wird.